

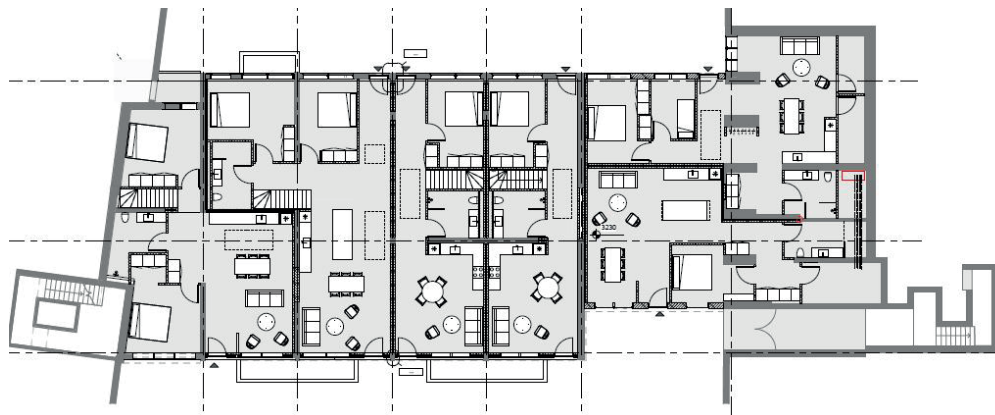

ANKER HANSEN & CO. A/S
- skaber rummelighed

KILDEVANG BOLIGPLAN



ANKER HANSEN & CO. A/S VÆRDIER:

KØBMANDSKAB
RUMMELIGHED
ANSVARLIGHED
FAGLIGHED
TYDELIGHED



BEBOER ORIENTERING

FEBRUAR 2018



KILDEBOLIG

ETABLERING AF SEKS BOLIGER I EKSISTERENDE RESTAURANT

Kære beboer i Kildevang,

Byggetilladelsen er nu endelig modtaget, og det varer derfor ikke længe før vi skal i gang med renovere den eksisterende restaurant bygning til 6 nye boliger.

I nærværende folder vil du som beboer i Kildevang blive oplyst om det forestående projekts karakter, kontaktinformationer, byggepladsplan, osv.

Vi ved godt, at vi vil komme til at støve, støje og rode - det er svært at undgå med det arbejde, der skal udføres, men vi vil forsøge at minimere generne for jer beboere.



ANKER HANSEN & CO. A/S
- skaber rummelighed

OM KILDEBOLIG

Renoveringsprojektet Kildebolig udføres i totalentreprise for Kildevang Boligforening og omfatter etablering af 6 boliger i eksisterende restaurationsbygning.

BYGGESAGEN OMFATTER

- Totalrenovering af eksisterende bygning med nye facader og tagisolering.
- Nedrivning af facader, vægge, gulve og inventar Indvendig, nye installationer Ventilation, VVS & EL
- Nye vægge og lofter, badeværelser og køkkener
- Omfangsdræn, ny kloak, efterisolering af kælderydervægge.

Ifm. omkobling af varme fra eksisterende bygninger, vil der forekomme perioder, hvor varmen er lukket.

TIDSPLAN

Arbejdet forventes at opstarte medio uge 8 med byggepladsindretning. Forventet byggetid ca. 8 måneder.

BYGGEPLADS INDRETNING

Mange beboere og ikke mindst børn er ikke vant til at færdes på en byggeplads, hvorfor byggepladsen vil være afskærmet med byggepladshegn. Der ikke er adgang for uvedkommende på byggepladsen, hvilket bedes respekteret, idet der kan være risici ved udgravninger samt huller inde i bygningen.

Der vil blive udlagt jernplade kørevej langs bygn. 2. Denne vil være adskilt for beboer adgang og kørende trafik.

I forbindelse med byggeriet vil det ikke

være mulighed for parkering i gården ved byggefeltet.

Mandskabs faciliteter, affaldshåndtering og materialeoplagring vil være placeret på græsareal ved gavlen af bygn. 2, se byggepladsplan.

Byggepladsen samt omkringliggende områder vil i og efter arbejdstid være forsvarlige og ryddelige.

HVEM ER VI?

Byggeledelsen hos ANKER HANSEN & CO. A/S består af:



PROJEKTCHEF

Julie Fristrøm Eriksen
Mobil nr. 5156 8689



PROJEKTLEDER

Morten Sørensen
Mobil nr. 2265 8022



BYGGELEDER

Michael Rennebod
Mobil nr. 2265 8013

Har du behov for at kontakte byggeledelsen kan du kontakte én af ovenstående personer, eller du kan komme forbi byggelederkontoret i 28A st.th.

BYGGEPLADSPLAN

